

熱中症withコロナから作業員を守る取組み

WBGT測定器の設置①

WBGT値測定器を設置し、熱中症警戒レベルを毎日の朝礼にて確認を実施している。



WBGT測定器の設置②

事務所内からもWBGT値を確認することができる。



事務所の気象モニター

朝礼時の環境整備

朝礼時は全員イスに座り、扇風機を回し涼しい環境で朝礼を行っている。本設電源受電後は冷房の効いた環境が整っている。



扇風機の活用



冷房の活用

防暑垂れの着用

屋外作業の者については防暑垂れを着用している。



熱中症・コロナKYシートの掲示

熱中症・コロナKY活動を行い、毎日作業員の体調を把握している。

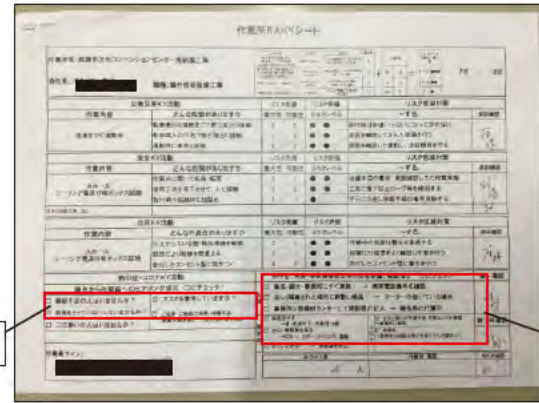

コロナKY

熱中症KY

熱中症対策職長宣言の掲示

職長ごとに熱中症対策に特化した安全宣言を掲げている。

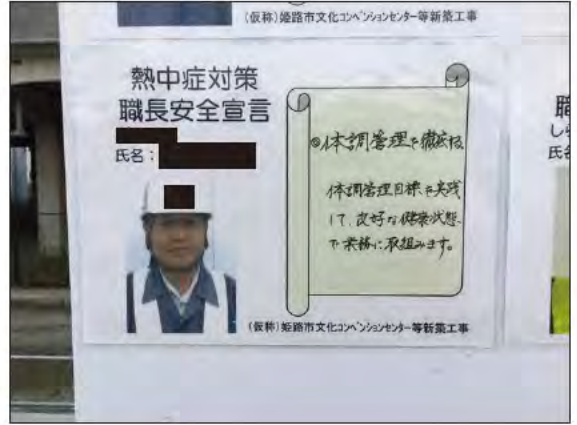

熱中症withコロナから作業員を守る取組み

熱中症対策組織の設置

職長会幹部より熱中症対策委員長を設置し、場内巡回のための4班体制を設けた。

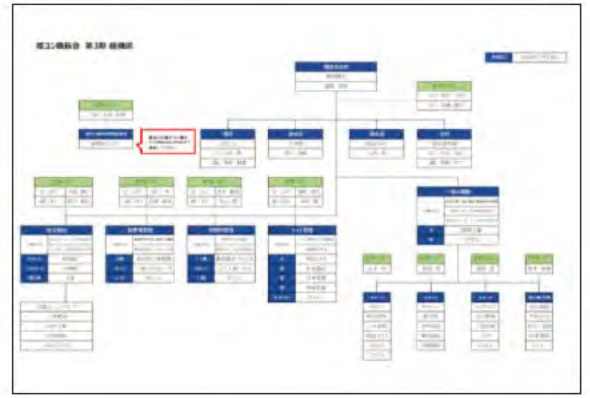

スポーツ飲料の配布①

朝礼時に協力会社にスポーツ飲料を配布し、KY時に各社水分補給を行っている。



スポーツ飲料の配布②

WBGT値が警戒レベルに達した際は、14時から4班集体によって場内巡回を行い、作業員一人一人にスポーツ飲料を配布している。



アイスの配布

毎週水曜日15時から姫ガールズによるアイス配布を実施している。



クールダウンスペースの設置①

場外と場内の5か所にクールダウンスペース（オアシス）を設置し、涼しい場所で休憩を行える。



ベンチ使用箇所を制限し密にを避けている。

クールダウンスペースの設置②

オアシス内にはウォータークーラー、冷蔵庫、冷水機、担架、OS-1、冷却パック、塩飴を常備し緊急時に備えている。



熱中症withコロナから作業員を守る取組み

工場扇の設置

場内における風通しの悪い作業場については工場扇を設置し、良好な環境を保っている。



庇の設置

各詰所やオアシスにおいて庇を設置することで少しでも早くクールダウンできるようにしている。



共有物使用時のコロナ対策

製氷機等共有物の使用時にはアルコール消毒、ゴム手袋着用を必須としている。



熱中症ポスターの掲示

各詰所やオアシスにおいて熱中症注意喚起のポスター掲示を行っている。



散水車における注意喚起

散水車において姫ガールズによる熱中症注意喚起の呼びかけをアナウンスすると同時に、場内の温度低下をはかっている。



ガードマンボックスにエアコン設置

ガードマンボックスにおいてエアコンを設置し、避暑地としての環境を整えている。

